

Agenzia del Territorio
CATASTO FABBRICATI
Ufficio Provinciale di
Milano

Dichiarazione protocollo n. 000455202 del 14/05/2003

Planimetria di u.i.u. in Comune di Milano

Via Maffucci Angiolo

civ. 14

Identificativi Catastali:

Sezione:

Foglio: 132

Particella: 364

Subalterno: 712

Compilata da:
Barile Maurizio

Iscritto all'albo:
Architetti

Prov. Milano

N. 7173

Scheda n. 1

Scala 1:200

Catasto dei Fabbricati - Situazione al 15/07/2015 - Comune di MILANO (F205) - < Foglio: 132 - Particella: 364 - Subalterno: 712 >
VIA PRIVATA ANGIOLO MAFFUCCI n. 14 piano: S1;

cortile mapp. 363 sub. 703

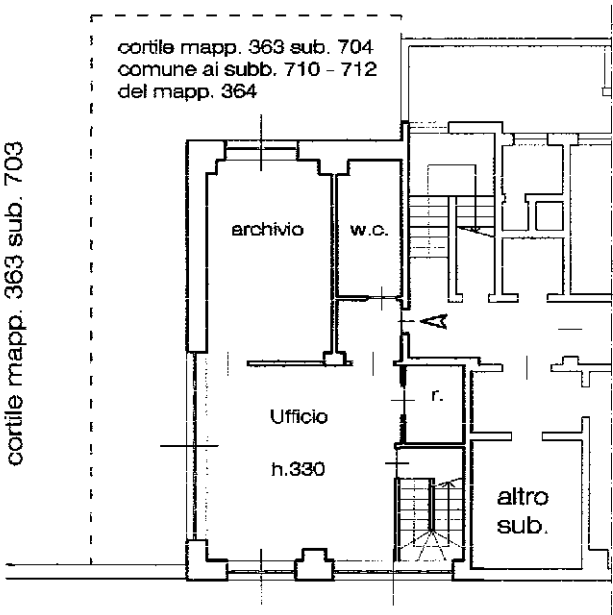

via Maffucci

PIANO SEMINTERRATO

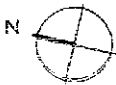

Ultima planimetria in atti